04

LEGEND OF THE CONDOR HEROES

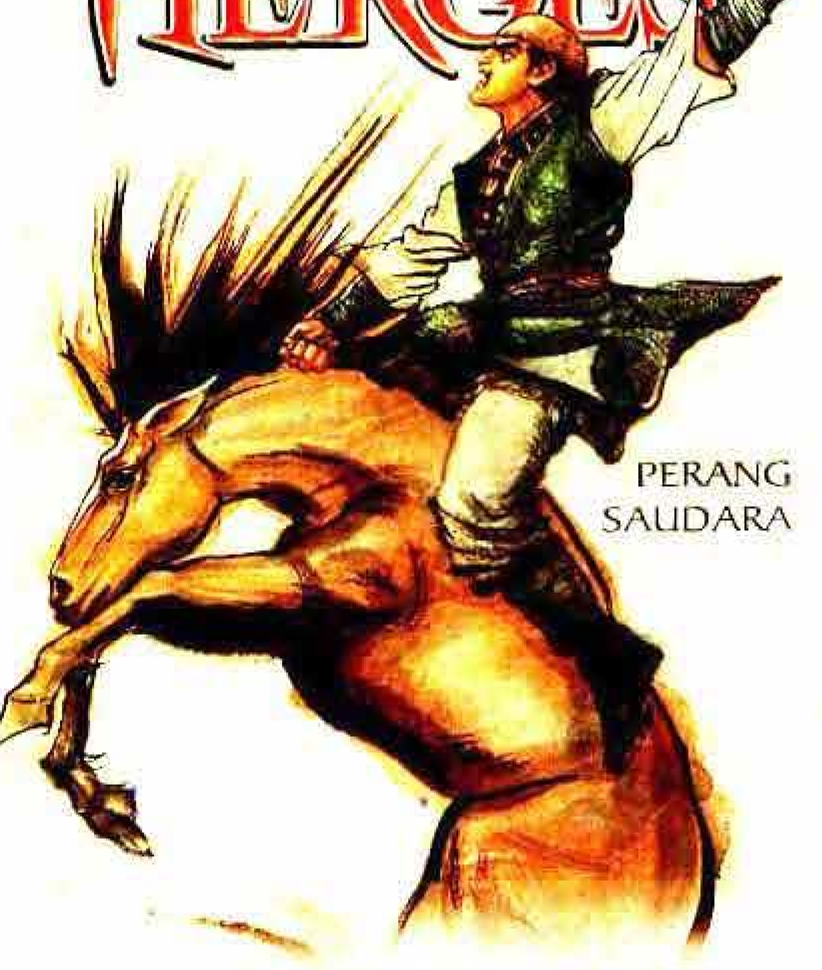

PERANG SAUDARA

CHIN YUNG

LEGEND OF THE CONDOR HEROES

14 : Kuda Mestika Merah
5

15 : Kembalinya si Mayat Besi
23

16 : Duel di Puncak Tebing
51

17 : Perang Saudara
69

LEGEND OF THE CONDOR HEROES

KARYA : CHIN YUNG
ILUSTRASI : LEE CHI CHING

LEGEND
OF
THE
CONDOR
HEROES

Kisah Sebelumnya

Pada masa **Song Selatan**,
sepasang saudara angkat tinggal menyepi
di dusun Gu-kee di Lim-an:
KWEE SIAUW THIAN dan **YO TIAT SIM**.

Pada suatu malam bersalju, mereka berkenalan dengan
Rahib **KHU CI KEE** dari aliran Coan Cin.
Namun perkenalan ini mengakibatkan perubahan besar
dalam keluarga mereka. Kwee Siauw Thian
mati mengenaskan, sedangkan
nasib Yo Tiat Sim juga tak jelas,
apakah masih hidup atau sudah mati.

Demi menemukan janda sahabatnya,
Khu Chi Kee membuat perjanjian
dengan **KANG LAM CHIT KOAY**
(**Tujuh Manusia Aneh dari Kang Lam**).
Kedua pihak sepakat mencari
kedua anak turunan Kwee dan Yo
untuk dijadikan murid.
18 tahun kemudian anak Kwee dan Yo
akan diadu bertarung untuk membuktikan
siapa pemenangnya.

Isteri Kwee Siauw Thian
bermukim di gurun pasir dan melahirkan
seorang putra: **KWEE CENG**.
Secara tak sengaja, Kwee Ceng cilik
bertemu dengan **TEMUCHIN**,
seorang perkasa di gurun pasir.
Kejadian ini mengubah garis hidupnya.
Akhirnya,
Kang Lam Chit Koay dan Khu Chi Kee
berhasil menemukan kedua anak Yo dan Kwee.
Bulan demi bulan berlalu, hari pelaksanaan adu jurus
yang dijanjikan 18 tahun silam ...... **semakin mendekat**.

KUDA MESTIKA MERAH

DALAM KITAB SEJARAH TERCATAT: DI ATAS GUNUNG TINGGI DI SEBELAH BARAT TUNHWANG, LAHIRLAH SEEKOR KUDA SAKTI. LARINYA KENCANG BAGAI TERBANG, DAN TAK PERNAH BISA DITANGKAP...

ORANG-ORANG MENCARI AKAL UNTUK MENANGKAPNYA. DILEPASKANLAH 5 EKOR KUDA BETINA BERANEKA WARNA DI ATAS GUNUNG UNTUK DIKAWINKAN DENGAN KUDA SAKTI...

ANAK-ANAK KUDA YANG DILAHIR-KAN TERNYATA: KUDA MESTIKA MERAH!

HEAAA!

WAAAH!
AH-CENG!
ANAK ITU...
DIA...
HU-WAA-AA!

BRAAAK!!
KUDA NAGA, JANGAN HUJAMKAN BENCANA PADA RAKYAT PENGGEMBA-
LA, KAMI TAK BERMAK-SUD MENYA-KITIMU...

GUBRAAK!!
KENAPA TENAGA DALAM AH-CENG MAJU PESAT?
MUNGKIN-KAH DIA DIBANTU ARWAH ABANG KE-5...
WUSH!
HUP!

KIIIK!
GREEP!
... ...
SU.. SU-LIT.. DI-PER-CAYA!?
BETUL, AH-CENG! TERUS KEPIT DIA! JANGAN SAMPAI TER-LEMPAR!

KIHIK!
AH-CENG, TURUNLAH! BIAR GURU KETIGA YANG GANTIKAN!
JA-NGAN! KALAU DIGANTI ORANG, DIA AKAN GAGAL!
KUDA APAPUN AKAN SETIA PADA PENJI-NAKNYA. KALAU BANYAK ORANG BERUSAHA, DIA MALAH SEMAKIN BINAL!

WUSH!
GREEK!

TRAP...
TRAP...
TRAP...
TRAP...
TRAP...
TRAP...
PEGANG ERAT!
KIIIK!

BER...HASIL! AKHIRNYA AH-CENG BERHASIL!

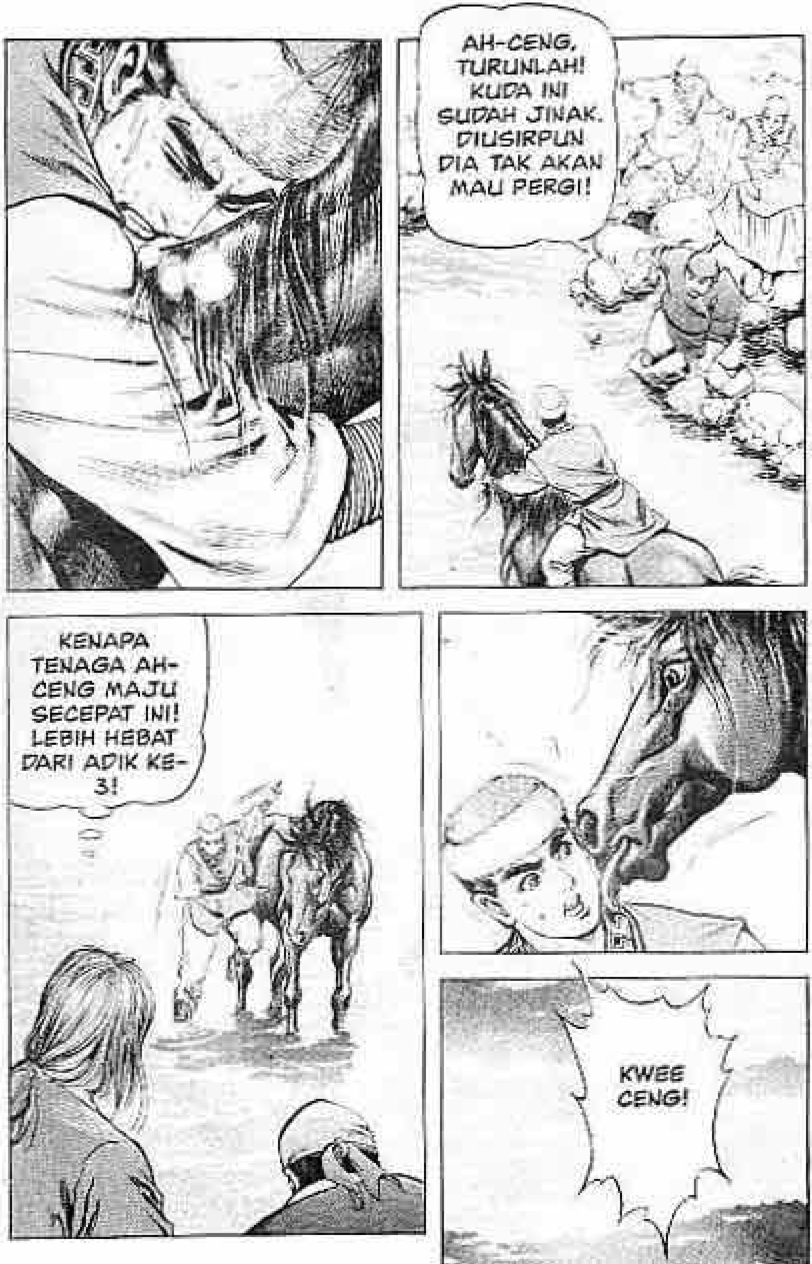
AH-CENG, TURUNLAH! KUDA INI SUDAH JINAK. DIUSIRPUN DIA TAK AKAN MAU PERGI!
KENAPA TENAGA AH-CENG MAJU SECEPAT INI! LEBIH HEBAT DARI ADIK KE-3!
KWEE CENG!

GO-
CHIN
TULI
TRAP...
TRAP...
TRAP

KALIAN
JUGA
DATANG!

2 TAHUN TELAH BERLALU, ANAK BURUNG RAJAWALI PUTIH KINI TUMBUH MENJADI SEPASANG RAJAWALI
KAMI DATANG KARENA MENDENGAR KAU MENJI-NAKKAN KUDA SAKTI ITU...
ITUKAH KUDANYA?
KWEE CENG, BOLEH AKU TUNG-GANGI?
ENTAH DIA MAU ATAU TIDAK?
KALAU TAK MAU, KUBUNUH SAJA DIA!

KUDA INI LIAR SEKALI!
KIIIK!
WAAAH!
HA... HA... HA...!

AYO, BIAR KU-MANDI-KAN DAN KUSIKAT.
KEMAMPUAN KWEE CENG MENJINAKKAN KUDA SAKTI MEMBUAT KAGUM BANYAK ORANG. TAPI KWA TIN OK DAN CU CONG JUSTRU MENARUH CURIGA PADA KEMAJUAN KUNGFU KWEE CENG.

KEMBALINYA SI MAYAT BESI

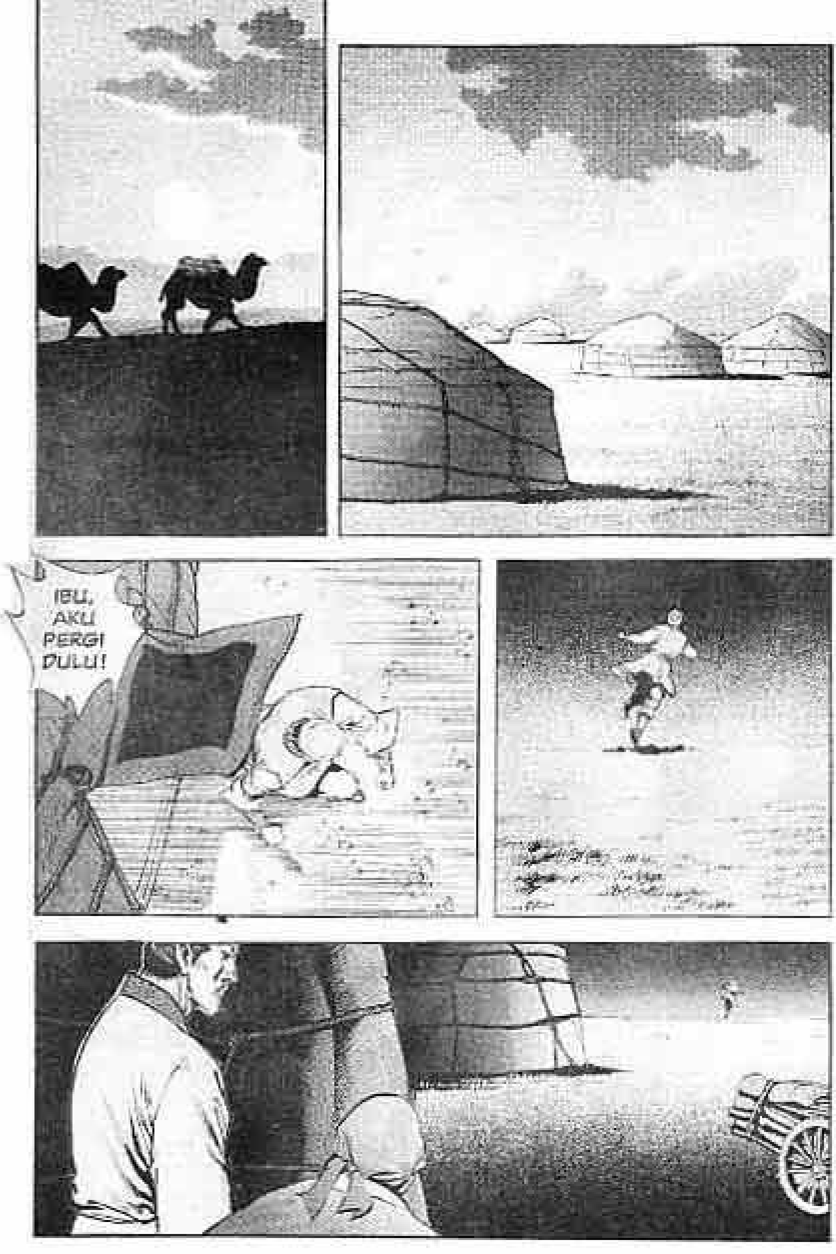
IBU, AKU PERGI DULU!

MAU KE MANA DIA MALAM-MALAM BEGINI?
MUNGKIN BENAR KATA KAKAK TERTUA, KEMAJUAN KUNGFU-
NYA PATUT DICURIGAI...
ILMU MERINGANKAN TUBUH SERTA TENAGA DALAM YANG DIPAKAINYA SAAT MENJINAKKAN KUDA, BUKAN KITA YANG MENGAJARI!
SEPERTINYA DIA SEMBUNYI-SEMBUNYI BELAJAR KUNGFU DARI ORANG LAIN...
KITA IKUTI GERAK GERIKNYA DARI JAUH!

HUP!
TAP, TAP!
GREK
CEPAT SEKALI JALAN-NYA...
AH!

HUP!
ADIK KETUJUH DAN ABANG KEDUA YANG ILMU MERI-NGANKAN TUBUH-NYA PALING BA-GUSPUN TAK BISA NAIK KE TEBING INI. KENAPA KWEE CENG BISA?

SETAHUN TERAKHIR INI, KWEE CENG NAIK TURUN GUNUNG ATAS PETUNJUK RAHIB ITU
DIA TERBIASA MELATIH DASAR ILMU MERINGANKAN TUBUH - JURUS KIM-KWAN, TAPI IA TAK MENYADARINYA

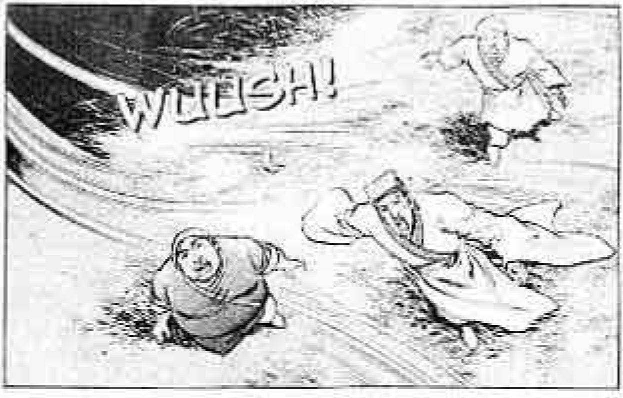
WUUSH!

SUDAH PAGI, KENAPA MEREKA BELUM KEMBALI?
SIAPA YANG AJARI AH-CENG KUNG-FU?
BISA JADI NIATNYA JAHAT. MUNGKIN INGIN MELAWAN KITA...

ABANG!
APA YANG TERJA-DI?
SWEE TIAUW HONG!

HYUUU...
SEPASANG IBLIS ANGIN HITAM DATANG!
KAU JUGA KENAL MEREKA?

SEPULUH TAHUN YANG LALU, MEREKA BERTARUNG MELAWAN KETUJUH GURUKU.
SECARA TAK SENGAJA, AKU MEMBUNUH SI MAYAT PERUNGGU
KEJADIAN ITU JUGA MERENGGUT NYAWA GURU KELIMA...
TAK KUSANGKA, MAYAT PERUNGGU YANG JAHAT AKHIRNYA MATI DI TANGANMU..
NAMPAKNYA, KALI INI MAYAT BESI DATANG MENCARI KEENAM GURUMU
SEPULUH TAHUN YANG LALU, IA TAK BISA MELAWAN GURU-GURUKU. APALAGI SEKARANG MATANYA BUTA. SAMA SEKALI TAK USAH DITAKUTI!

KEKUATAN JEMARI-NYA SUNGGUH MENAKUT-KAN!
KURASA, IBLIS INI BERNIAT BURUK

LHO?
AH...

APA? BWEE TIAUW HONG?!

KALIAN MELIHAT IBLIS BETINA ITU?!

TIDAK! KAMI MEMBUNTUTI AH-CENG DAN MELI-HATNYA NAIK KE TEBING TERJAL DENGAN MUDAH...

TEBINGNYA TERLALU TINGGI. KAMI TAK BISA NAIK, JADI HANYA BISA
SAMPAI PAGI, IA TAK JUGA TURUN. LALU KAMI PELAN-PELAN NAIK KE ATAS
SESAMPAINYA DI ATAS, KAMU HANYA MELIHAT TUMPUKAN SEMBILAN TENGKORAK!

WESH!
PLAK!
WUUSH!
HAAAH...
HAAAAH...
MENGAPA BWEE TIAUW HONG JUGA BERLATIH ILMU PERNA-PASAN SAMBIL DUDUK SEPERTI YANG DIAJAR-KAN RAHIB INI?

RAHIB INI...
HAH! JADI YANG DIAJAR-KAN RAHIB INI ADALAH KUNGFU KELAS TINGGI?!

SETELAH LATIHAN, APA YANG AKAN IA LAKUKAN?
CETAAR!
CETAAAR!
CAMBUKNYA DELAPAN KALI LEBIH PANJANG DARI CAMBUK GURU KETIGA...
CETAAAR!
PRIA TENGIK, PERNAHKAH KAU RINDUKAN AKU DARI KUBURMU?

HEAAA!
SHILIIIT!
BYAAAR!
WAH, CAMBUKNYA DAHSYAT SEKALI! KALAU SAMPAI TERBELIT KEPALA, APA JADINYA, YA...

PRIA TE-NGIK ...
BENDA APA YANG ADA DI TANGAN-NYA ITU?
SRAT!
APA YANG DIPIKIR-KANNYA SETELAH MERABA BENDA ITU?
AH! DIA MAU PERGI!

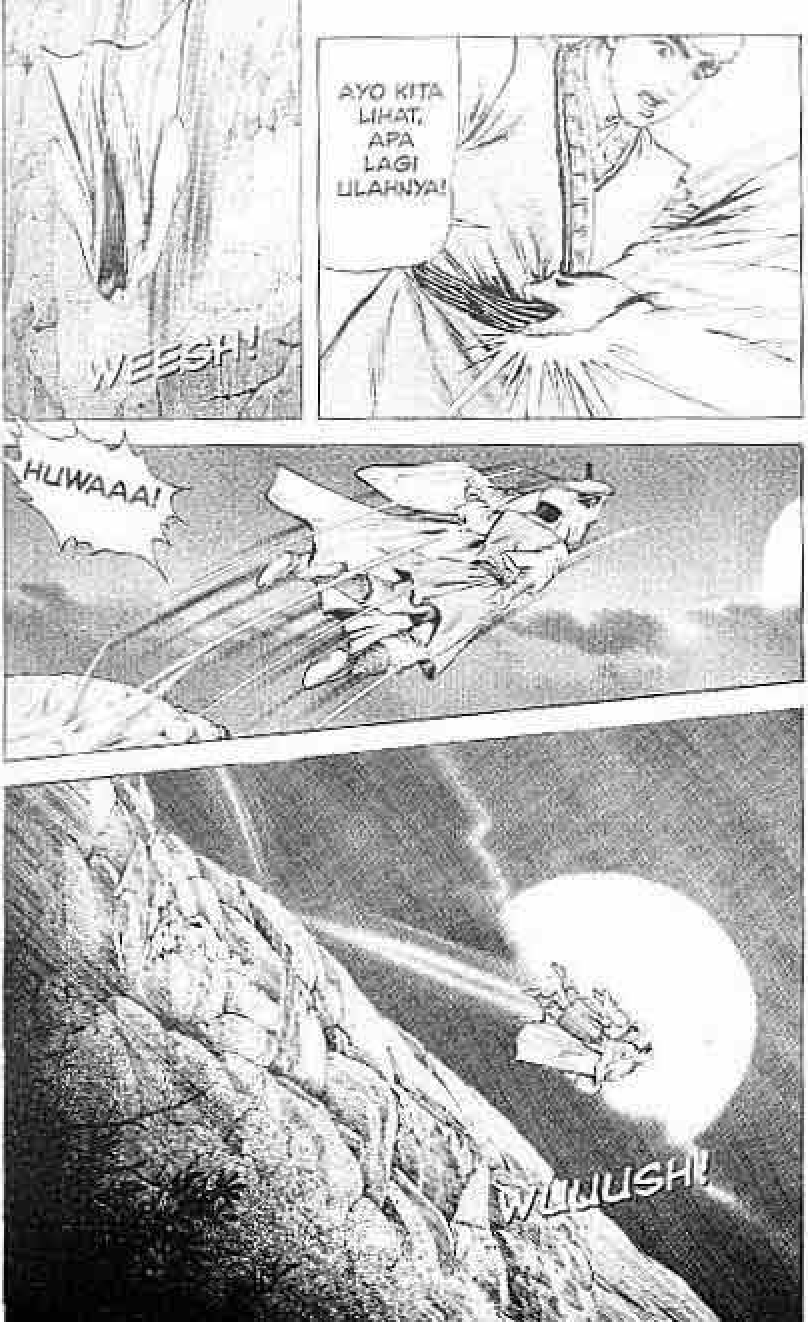
AYO KITA LIHAT, APA LAGI ULAHNYA!
WEESH!
HUWAAA!
WUUUSH!

TAK DISANGKA, TERNYATA MAYAT BESI BELUM MATI...
DI MANA AH-CENG?
ENTAH KE MANA DIA PERGI. MUNGKIN IKUT IBLIS BETINA ITU!
BEDEBAH! TERNYATA SELAMA 18 TAHUN KITA MEMELIHARA ANAK MACAN!
IBLIS ITU MEMINJAM TANGAN KWEE CENG UNTUK MENCELAKAI KITA!

TIDAK MUNGKIN! KWEE CENG ANAK YANG JUJUR DAN SETIA, DIA BUKAN ORANG YANG TAK TAHU BALAS BUDI...
LALU KENAPA DIA TAK TERUS TERANG SELAMA INI BELAJAR KUNGFU DARI BWEE TIAUW HONG!
DIA...
NANTI KALAU AH-CENG PULANG...
INI MASALAH BESAR, KITA TAK BOLEH TERPEDAYA OLEH IBLIS ITU LAGI
LUMPUH-KAN DIA DULU! BARU KITA HADAPI IBLIS ITU!

JANGAN! KITA TAK BOLEH MEMBUATNYA LUMPUH! BAGAIMANA DENGAN ADU JURUS ITU?!
MELUMPUHKAN AH-CENG?!
KAU PILIH NYAWA ATAU PILIH ADU JURUS?

TIDAK BISA! KITA TAK BOLEH MEMBUAT AH-CENG LUMPUH!
AKU SEPENDAPAT. KITA SELIDIKI DULU, BARU BERTINDAK!
INI BUKAN MASALAH KECIL. KALAU SAMPAI KETAHUAN OLEHNYA, BAGAIMANA?
BWEE TIAUW HONGLAH ORANG YANG HARUS KITA HADAPI, BUKAN KAKI TANGAN-NYA...
ADIK KETI-GA! APA PENDA-PATMU?
AKU SEPENDA-PAT DENGAN ADIK KEEMPAT. AKU TAK AKAN TEGA MEM-BUNUH AH-CENG!

AIH! PENDAPAT KITA BERENAM TERBAGI DUA. KALAU ADIK KELIMA MASIH HIDUP, PASTI BISA AMBIL KEPUTUSAN!
APAPUN YANG TERJADI, DENDAM ABANG KELIMA HARUS DIBALAS! KITA PATUHI PERINTAH ABANG TERTUA...
KALAU KWEE CENG DATANG, ADIK KELIMA DAN KEENAM MENGHA-DANG DI BELAKANG...

BIAR AKU YANG TURUN TANGAN...

DUEL DI PUNCAK TEBING

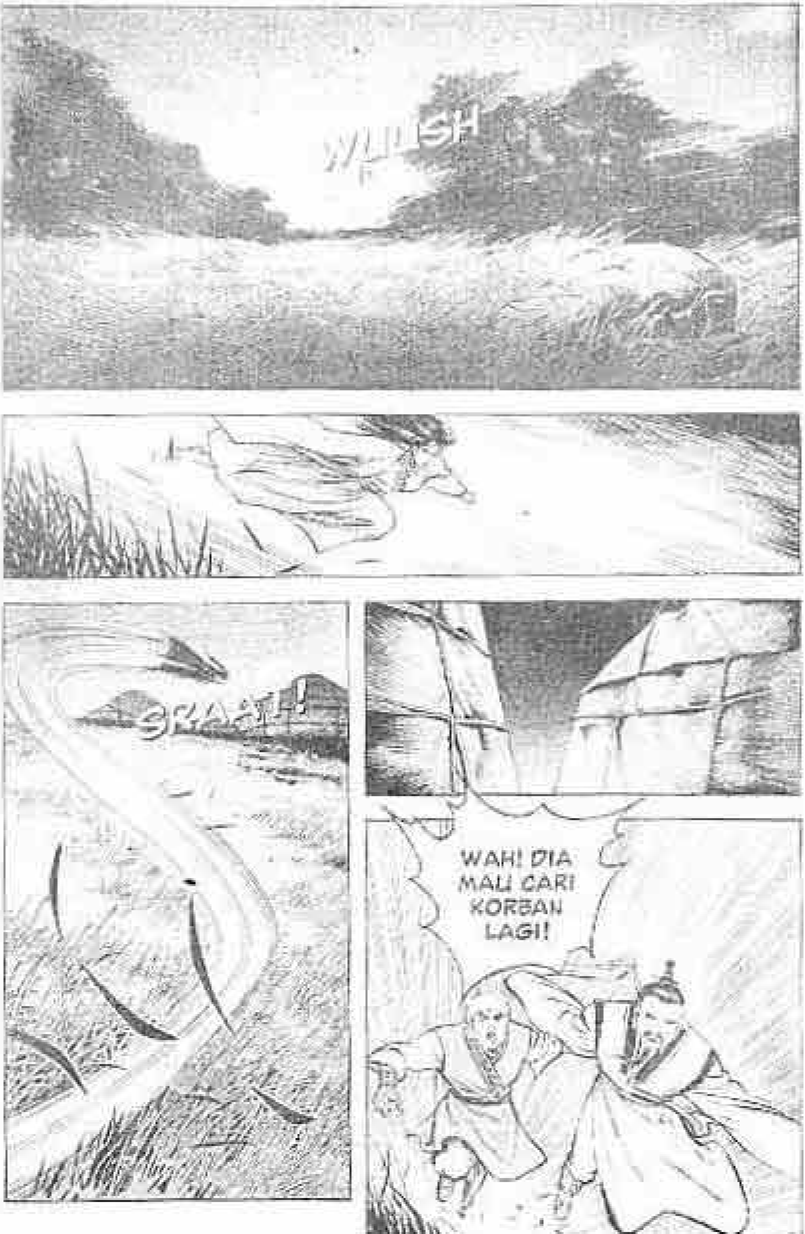
WAH! DIA MAU CARI KORBAN LAGI!

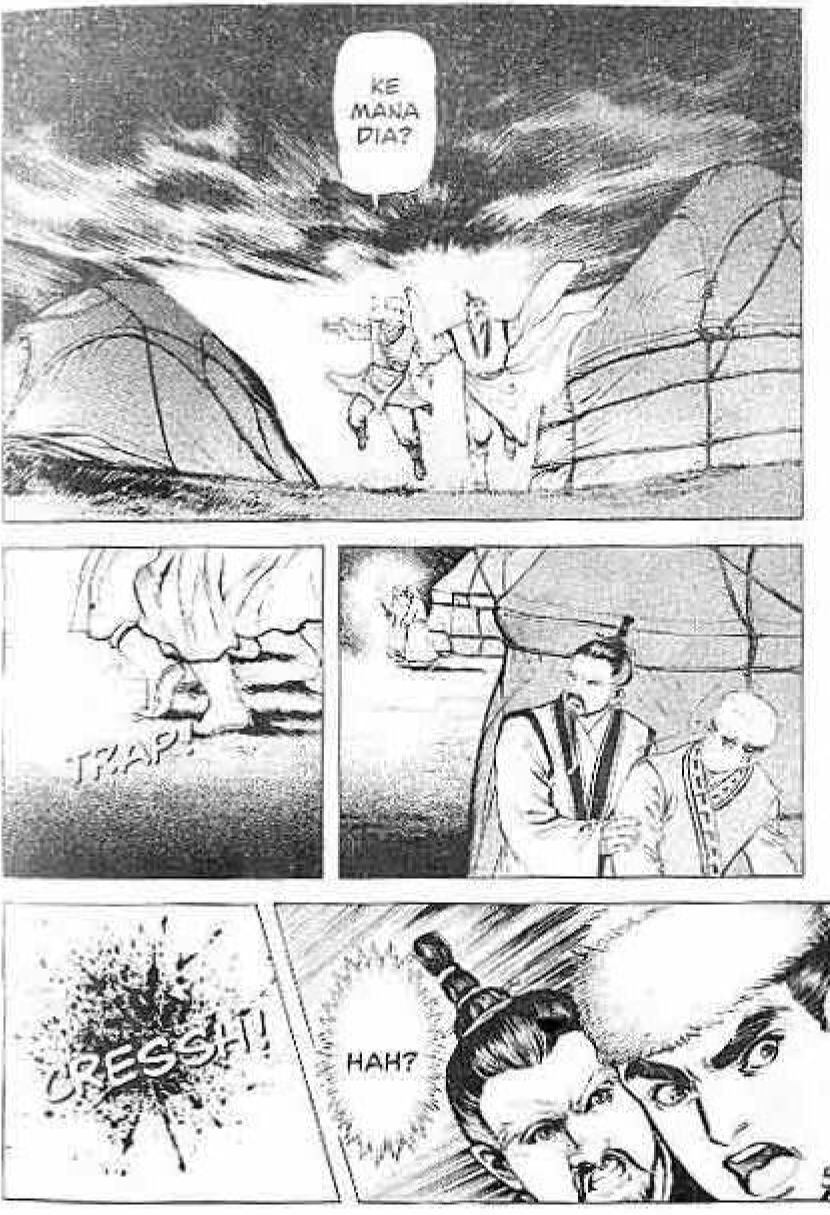
KE MANA DIA?
TRAP!
CRESSH!
HAH?

BRUK!
BUKANKAH ITU PE-NGAWAL TEMUCHIN?!

SEKA-RANG KALI TAK PERLU CURIGA LAGI!
SA-NGUM ...
MENGAPA DIA MEMBUNUH PENGAWAL TE-MUCHIN?!
JA-MUKHA?!
ABANG ANGKAT TEMUCHIN PEMBERANI DAN BIJAK. SULIT UNTUK BERHASIL...

HUH! KALAU KAU TAKUT ABANG ANGKATMU, SANA PERGI LAPOR PADANYA!
WALAU BERSAUDARA, IA INGIN MENGUASAI WILAYAHKU!
AKU HANYA MENGHORMATI IKATAN PERSAUDARAAN KITA...
MEREKA BERSEKUTU UNTUK MENGGULINGKAN TEMUCHIN? KENAPA BEGITU?
YANG DULUAN BERTINDAK, DIALAH YANG KUAT!

JIKA TEMUCHIN MENDULUI KALIAN, KALIAN SEMUA TAK AKAN BERDAYA!
TAK USAH KHAWATIR, NEGERI KIM MENDUKUNG KALIAN!
WANYEN HONG LIEH
TEMUCHIN TAK MUNGKIN LOLOS DARI TANGAN KITA!

SETELAH MENGHABI-SI TE-MUCHIN, NEGERI KIM AKAN MENGHAN-CURKAN SONG.
BANTULAH KAMI BER-TEMPUR, KALIAN AKAN DAPAT IMBALAN BESAR KALAU BERHASIL NANTI
BUKANKAH DIA PANGE-RAN KEENAM NEGERI KIM?
KAMI TURUTI PERINTAHMU, PANGERAN!

AKU PERNAH MINTA BANTUAN MILITER DARI TE-MUCHIN UNTUK MENYERANG SONG. TAPI DIA MENOLAK! AKU KHAWATIR DIA SUDAH PUNYA RENCANA SENDIRI!
TEMUCHIN MENGUTUS ORANG INI UNTUK MEMBI-CARAKAN HARI PERNIKAHAN PUTRINYA DENGAN PUTRAKU...
SEGERA KUUNDANG DIA BERUN-DING DENGAN AYAHKU. PASTI DIA TAK BAWA BANYAK PENGAWAL...
TEMPATKAN PASUKAN SEPANJANG PERJALANAN UNTUK MENGEPUNG-NYA. DIA TAK AKAN LOLOS!

SEMAKIN HARI, TEMUCHIN MENJADI SEMAKIN KUAT. IA AKAN JADI ANCAMAN BESAR JIKA TAK CEPAT DISINGKIRKAN!
KURANG AJAR... SUNGGUH SIASAT YANG KEJI DAN LICIK...

KATAKAN, DI MANA ENAM MANUSIA ANEH ITU?
DI... DI GUNUNG LIOK SHA... DI SANA...

DIA TAHU TEMPAT TINGGAL GURU-GURUMU! KITA HARUS CEPAT...
WUUSH!
SHIUUT
PADANG RUMPUT DISELIMUTI KEGELAPAN AWAN HITAM TEBAL, CAHAYA DAN KEMATIAN, SEDANG BERJALAN MENDEKAT...

TADINYA AKU TAK MAU MENUNJUKKAN DIRI, TAPI KEADAAN BEGINI GENTING. KATAKAN PADA GURUMU, MA GIOK DARI ALIRAN COAN CIN MOHON MENGHADAP
MA GIOK BERGELAR TAN YANG CU, MURID KEPALA DI ALIRAN COAN CIN. DIA MURID PERTAMA ONG TIONG YANG. SETELAH GURUNYA WAFAT, DIA DIANGKAT SEBAGAI IMAM ALIRAN COAN CIN. KHU CHI KEE ADALAH ADIK SEPERGURUANNYA
GURU PERTAMA!

AKH!

GURU PERTAMA!!

TRANG!
KLONTANG
ABANG! SELIDIKI DULU, BARU BERTIN-DAK!
ADIK KETUJUH! AKHIRNYA HATIMU LULUH JUGA...

MANA ORANG YANG MENGAJA-RIMU TENAGA DALAM?
DIA... ADA DI LUAR... MOHON MENGHADAP PARA GURU...
APA?! DIA ADA DI LUAR?!

MANA BWEE TIAUW HONG?
AH... KE-MARIN AKU MELIHATNYA, SEBENTAR LAGI JUGA DATANG...

SUDAH LAMA KUDE-NGAR NAMA BESAR KALIAN
AKU BERUN-TUNG BISA BERTEMU KALIAN SEMUA HARI INI
SIAPA-KAH NAMA ANDA?
DIA ADALAH RAHIB MA GIOK DARI ALIRAN COAN CIN!
HAH!

TERNYATA TAN YANG CU DARI COAN CIN
APAKAH KEDATANGANMU ADA HUBUNGANNYA DENGAN JANJI KAMI BERSAMA ADIK SEPERGURUANMU?
SEORANG RAHIB SEHARUSNYA TIDAK BERTARUH. INI URUSANNYA DENGAN ANDA SEMUA. AKU TAK MAU IKUT CAMPUR...
TAPI AKU BERJODOH DENGAN ANAK BAIK INI. TANPA SEIZIN KALIAN, AKU AJARI DIA BEBERAPA ILMU MENGUATKAN TUBUH
!

AH-CENG...
TERNYATA SELAMA INI KAU DIAJARI RAHIB MA. KAMI TELAH SALAH SANGKA
UTUSAN SANGUM PERGI UNTUK MEMBUNUH KHAN...
GURU, AKU PERGI SEBENTAR!

TIDAK! BWEE TIAUW HONG BISA DATANG KAPAN SAJA. TETAP DI SINI. JANGAN PERGI!
AKU...
RA-HIB...

GO-
CHIN!
AYAH INGIN AKU ME-NIKAHI TUSA-GA...
BERITAHU KHAN, SANGUM DAN JAMUKHA MENYIAPKAN SIASAT LICIK UNTUK MENCELAKAI-NYA!
SUNG-GUH?!
AKU DENGAR SENDIRI SE-MALAM!

BAIK! AKU SEGERA BERITAHU AYAH!
ADA ORANG AKAN MENCELAKAI AYAHNYA, KENAPA DIA MALAH GEMBIRA?
OH IYA! KALAU BEGINI, DIA TAK AKAN MENIKAH DENGAN TUSAGA!
KWEE CENG SELALU MENGANGGAP GOCHIN SEBAGAI ADIKNYA DAN SANGAT MELINDUNGINYA SAAT GOCHIN LEPAS DARI BEBAN, DIA IKUT MERASA SENANG..

SEMALAM AKU SEMPAT MENYAKSIKAN SI MAYAT BESI BERLATIH, TERNYATA SELAIN MENGUASAI JURUS CAKAR TENGKO-RAK PUTIH, IA JUGA MAHIR MEMAINKAN CAMBUK PERAK, SULIT DIHADAPI OLEH KITA SEMUA...
SEPULUH TAHUN BERLALU, KEMAMPUAN IBLIS ITU MAJU PESAT...
DENDAM ANTARA KAMI DAN BWEE TIAUW HONG SANGAT DALAM!
KAMI AKAN BER-TARUNG SAMPAI MATI!
KABARNYA PENDE-KAR THIO DAN KWA DICELAKAINYA. TAPI MAYAT PERUNGGU JUGA SUDAH MATI. BERARTI DENDAM SUDAH TERSELE-SAIKAN
BWEE TIAUW SEBATANG KARA DAN CACAD SEBE-NARNYA MA-LANG JUGA NASIBNYA...

SEKARANG DIA DATANG MENCARI KITA. KALAUPUN KITA SEMBUNYI. LAIN KALI KITA TAK BISA MENG-HINDAR DARINYA
AKU SUDAH PIKIRKAN JALAN KELUARNYA
TAPI MOHON ANDA BERENAM BERSEDIA MEMBERINYA KESEMPATAN BARU. KITA BUAT DIA LARI KETAKUTAN

WUUSH!
HYUUU
KENAPA DIA BELUM DATANG JUGA?
HUM, DIA SU-DAH DA-TANG!

WUUUSH

AH!
BWEE TIAUW HONG, ASALKAN JATUH KE TANGAN KHU CHI KEE, AKU TAK AKAN MELEPAS-KANNYA!
ITU GOCHIN ...
KHU CHI KEE?
DIA TERPE-DAYA!

BWEE TIAUW HONG MENGATUR TULANG-TULANGNYA DI SINI. TUNGGU SAJA, DIA PASTI DATANG!
TUJUH MURID ONG TIONG YANG TERKENAL DI RIMBA PERSILATAN. MA GIOK DAN KANG LAM LIOK KOAY PURA-PURA MENJADI 7 MURID COAN CIN UNTUK MENGGERTAK BWEE TIAUW HONG
TERNYATA 7 MURID COAN CIN!
MELAWAN SATU ORANG SAJA AKU BELUM TENTU MENANG. APALAGI BERTUJUH...
JIKA MEREKA TAHU AKU ADA DI SINI, AKU TAK MUNGKIN SELAMAT...

KABUT MALAM INI TEBAL SEKALI. HATI-HATI, JANGAN SAMPAI DIA KABUR!
UNTUNG LANGIT MEMBANTUKU. KALAU BULAN TERANG, AKU PASTI SULIT MELARIKAN DIRI!
OH...
!

GOCHIN! JANGAN BER-SUARA...
AAH! TOLONG AKUU!
TOK!
AH... KENAPA SUARAKU TAK KELUAR...
MESTI-NYA DARI TADI KUTO-TOK TITIK BISU-NYA!
CI PENG! TADI KAU YANG BICARA?
A.. AKU..
SEPER-TINYA TADI KUDE-NGAR SUARA WANITA?

BE-
NAR...
EH? KENAPA 7 MURID COAN CIN DATANG KE GURUN PASIR?
MUNGKINKAH ADA YANG INGIN MENIPU DAN MENJEBAKKU?
CELAKA! DIA BERDIRI! HATI-HATI! JANGAN-JANGAN DIA TAHU DIA SEDANG DITIPU!
COBA PERLIHAT-KAN PADA KAMI!
KAKAK SEPERGU-RUAN TERTUA, KABARNYA KAU TELAH MENGUA-SAI 24 JURUS KIM-KWAN GIOK-CAUW (GRENDEL EMAS GEMBOK GIOK)!
BE-
TUL!

ILMU YANG DIAJARKAN GURU SANGAT LUAS... DAN DALAM...!
AKU HANYA BISA KUA-SAI SEPER-SEPULUH ATAU DUA PERSEPU-LUHNYA...
SEPER-SEPULUH-NYA...

WAH! BICARANYA BEGITU KALEM. TAPI SETIAP KATANYA MENGGETARKAN SEISI LEMBAH DAN GUNUNG. SUNGGUH BAGAIKAN RAUNGAN HARIMAU DAN ERA-NGAN NAGA...
TAK KU-SANGKA TENAGA DALAMNYA BEGITU HEBAT...
KABARNYA MATA BWEE TIAUW HONG SUDAH BUTA. IA PANTAS DIKASIHANI
KALAU IA MAU MENGUBAH KELA-KUANNYA DAN TAK MENGUSIK KANG LAM LIOK KOAY LAGI. KITA BER-TUJUH AKAN MENGAMPUNI-NYA!

TERIMA KASIH ATAS KEBAIKAN HATI 7 MURID COAN CIN. AKU BWEE TIAUW HONG, ADA DI SINI!
MA GIOK MENYA
SIASATNYA BERH
MEMBUAT BWE
TIAUW HONG G
TAR. TAK DISANG
IA BERNYALI BESA
BAHKAN BERAN
MENUNJUKKAN D

AKU CUMA WANITA LE-MAH. TAK BERANI MINTA PE-TUNJUK DARI KALI-AN.
SUDAH LAMA KUDENGAR KEHEBATAN KUNGFU SUN PUT JI. AKU INGIN MENCO-BANYA!
SUN PUT JI, MURID KETUJUH COAN CIN ADALAH MANTAN IS-TRI MA GIOK SEBE-LUM DIA MENJADI PERTAPA
...

GO-
CHIN!
GREP!

HIH!
HUP!

SIAPA KAU?
AKU ...
CI PENG! HATI-HATI!
AKU MURID TIANG CUN TINJIN... NAMAKU IN CI PENG...
AKU SUNGGUH BODOH. SUDAH HAPALKAN 40 KALI, MASIH SAJA GAGAP...
TAK KUSANGKA, TENAGA DALAM MURID INGUSAN INI BOLEH JUGA...

HUH!
TEP, TEP!
RAHIB MA, APA ARTINYA "TIMAH DAN MERKURI DISIMPAN DENGAN HATI-HATI"?

SIFAT TIMAH BERAT. JIKA BISA MENGEN-DALIKAN PERASAAN DAN MENENANGKAN DIRI, MAKA ILMU BERHASIL DIKUASAI
APA ARTI-NYA "WANI-TA MUDA DAN BAYI"?
SILUMAN! BERANI BETUL KAU MENGOREK KETE-RANGAN DARIKU! SANA ENYAH!
HIHIHI... TERIMA KASIH ATAS PETUN-JUKMU!

HAHAHAHA!
SHIUUT!
SRAT!
GERAKAN-NYA RINGAN DAN CEPAT... SUNGGUH MENGA-GUMKAN!

GO-CHIN!
TENANG... IA AKAN PULIH KALAU ISTIRAHAT SEBENTAR
SEPULUH TAHUN TAK MUNCUL, ILMU MAYAT BESI JADI BEGITU HEBAT!
JIKA RAHIB MA TAK MEMBANTU, KAMU BERENAM PASTI TERTIMPA BENCANA!
ILMU BWEE TIAUW HONG JAUH MELAMPAUI KITA. ENTAH DARI MANA IA MEMPELA-JARI TENAGA DALAM SEPERTI ITU?
TADI AKU MENJAWAB AGAR DIA TAK CURIGA. KELAK TENAGA DALAMNYA PASTI MAKIN MAJU...
AKU TAK SEMPAT BERPIKIR SAAT MENJAWAB, HINGGA MEMBERINYA PETUNJUK!

TAPI KUNGFU PULAU PERSIK SAMA SEKALI BERBEDA DENGAN ALIRAN TAO.
MENGAPA DUA PERTANYAAN BWEE TIAUW HONG TADI ADALAH RAPALAN ALIRAN TAO?
UH...
AH! KWEE CENG! AYAH TAK PERCAYA PADAKU! IA TETAP PERGI KE TEMPAT WANG KHAN!
KENA-PA TAK PER-CAYA?!

KUBILANG PAMAN SANGUM DAN JAMUKHA MAU MENCELAKAINYA. DIA MALAH TERTAWA DAN MENUDUHKU BERBOHONG KARENA TAK INGIN MENIKAH DENGAN TUSAGA!
KUBILANG KAU YANG DENGAR SENDIRI. DIA MAKIN TAK PERCAYA! KATANYA, DIA AKAN MENG-HUKUMMU!
AKU LANG-SUNG MENCARIMU. SIAPA SANGKA DITANGKAP NENEK BUTA ITU...
AYAH SUDAH LAMA PERGI. JANGAN-JANGAN SUDAH MASUK PERANGKAP!

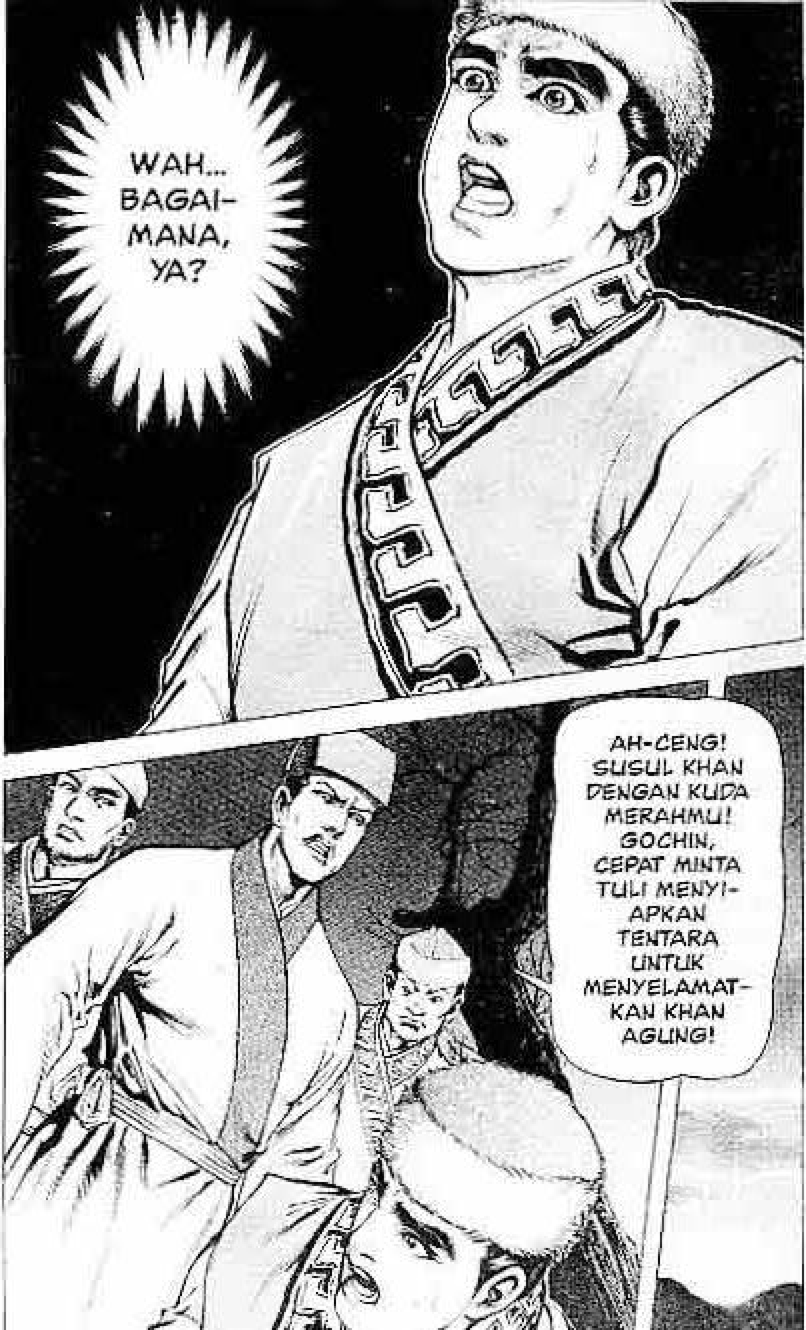
WAH... BAGAI-MANA, YA?
AH-CENG! SUSUL KHAN DENGAN KUDA MERAHMU! GOCHIN, CEPAT MINTA TULI MENYI-APKAN TENTARA UNTUK MENYELAMAT-KAN KHAN AGUNG!

UNTUK PERTAMA KALI DALAM HIDUPNYA, KWEE CENG MENGHADAPI MASALAH BESAR YANG SULIT IA SELESAIKAN. BAGAIMANAKAH SEORANG KWEE CENG YANG RAGU DAN POLOS DAPAT MENYELAMATKAN TEMUCHIN DARI PETAKA?

PERANG SALIDARA

DRAP
DRAP DRAP
JANGAN SAMPAI KHAN AGUNG MASUK PERANGKAP SANGUM...
JANGAN SAMPAI TERJADI...

DRAP DRAP
DRAP
DRAP DRAP
DRAP
DRAP
DRAP
WUUUSH...

DRAP DRAP
WUUUSH!
KUDA MERAH BETUL-BETUL HEBAT. SUDAH DUA JAM AKU MENUNGGANG-NYA. DIA TIDAK CAPEK, MALAH SEMAKIN KENCANG BERLARI!

DRAP DRAP DRAP
KAU TAK PERLU ISTIRAHAT?
DRAP DRAP DRAP
DRAP DRAP
AAH!

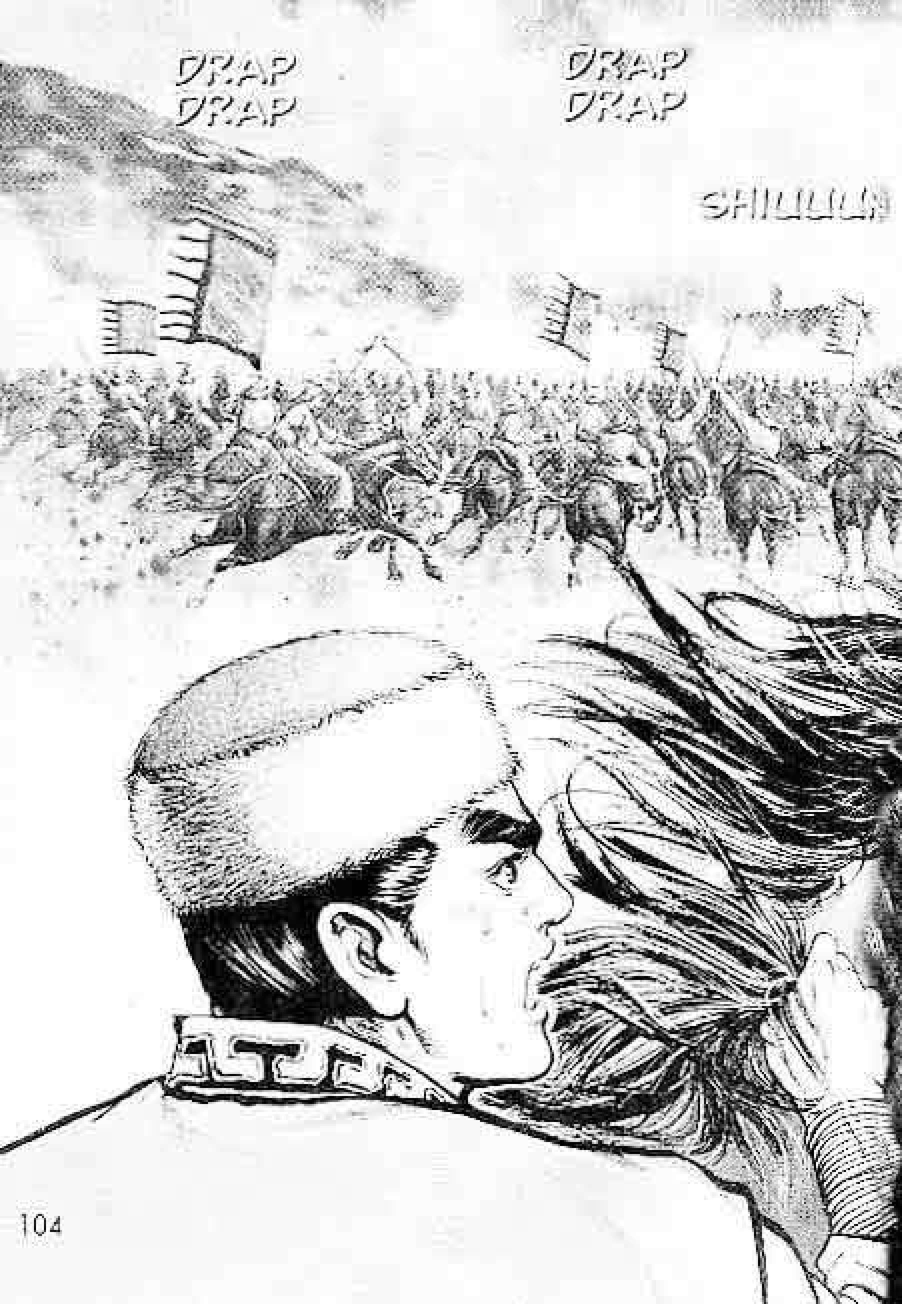
DRAP
DRAP
DRAP
DRAP
SHIUUUN

WUUUSH
DRAP DRAP
PASUKAN
WANG
KHAN!

HEAAAA
SEKARANG SEMUA TERGANTUNG PADAMU, KUDA MERAH!
JALAN BELA-KANG KHAN AGUNG SUDAH DIBLO-KIR!

HAH!!
SIAPA ITU?!
SHIIIIIT!
BERHEN-TI!

HIII!
DRAP DRAP!
PANAH DIA!
SHIUUNG!
CEPAT SEKALI KUDANYA!
SHIUUNG!

KHAN AGUNG!
KWEE CENG!
KHAN AGUNG!
KHAN AGUNG!

KHAN AGUNG, TAK BISA JALAN KE DEPAN!
KENA-PA?
SANGUM DAN YANG LAINNYA AKAN ME-NYIAPKAN JEBAKAN UNTUKMU, AKU DENGAR SENDIRI...
SEKA-RANG JALAN BELA-KANG SUDAH DITUTUP!

AYAH ANGKAT PERCAYA PADAKU, JAMUKHA SEHIDUP SEMATI DENGANKU, MUNGKINKAH INI SIASAT LICIK BANGSA KIM?
KHAN AGUNG, JIKA KAU TAK PERCAYA PADAKU, UTUSLAH ORANG UNTUK MEMERIKSANYA!
TIDAK ADA SALAHNYA BERHATI-HATI, DARIPADA HARUS MATI KONYOL!
OGOTAI, CHILAUN, COBA PERIKSA!
BAIK!

DRAP
DRAP
DRAP
SIAP NAIK KE BUKIT!
DRAP
DRAP
DRAP
DRAP

DRAP DRAP DRAP
DRAP DRAP
MEMANG PASUKAN WANG KHAN!
CHI-LAUN, OGO-TAI! BA-HAYA!
TANG-KAP MERE-KA!

KWEE CENG! KITA SAM-BUT MERE-KA!
DRAP DRAP
DRAP DRAP DRAP

PANAH JEBE MEMANG LUAR BIASA!
AAKH!
AAH!
MUSUH HAMPIR MUNDUR KE BUKIT!
HIYAAA!

SHUUT!
AAAAH!
HUWAAA!
CEGAH MERE-KA NAIK KE ATAS!
DRAP DRAP

AKH!
CRESH
CREB!
BIKIN REPOT SAJA!
MUSUH PADA POSISI MENGUN-TUNGKAN, MUNDUR DULU, BARU KEPUNG MEREKA!

KOOOAAK!
KOOOAK!
TENTARA MENGEPUNG DALAM JUMLAH BANYAK, SULIT UNTUK MENEMBUS KEPUNGAN. KITA HARUS CARI BALA BANTUAN!
SA-NGUM

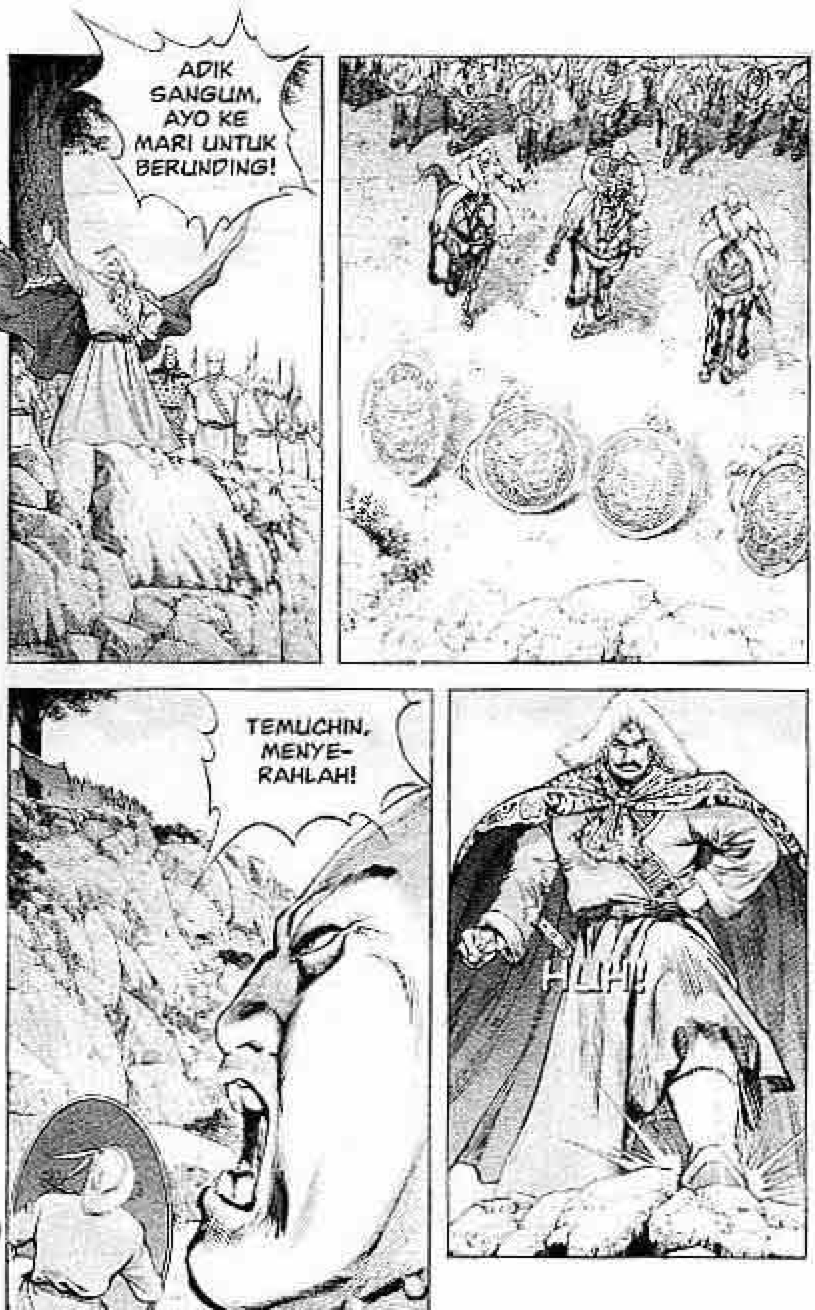
ADIK SANGUM, AYO KE MARI UNTUK BERUNDING!
TEMUCHIN, MENYE-RAHLAH!
HUH!

APA SALAH-KU PADA AYAH ANGKAT, SEHINGGA KAU ME-NYERANG-KU?!
BANGSA MONGOLIA TINGGAL BERSAMA SUKUNYA. TERNAKPUN MENJADI MILIK BER-SAMA
MENGAPA KAU MELANGGAR ATURAN LELU-HUR, INGIN MEMPERSATU-KAN SEMUA SUKU?
AYAH BILANG, INILAH KESALA-HANMU!

BANGSA MONGOLIA SUDAH CUKUP DITINDAS BANGSA KIM! SETIAP TAHUN KITA HARUS MENYETORKAN UPETI PADA MEREKA, SAMPAI-SAMPAI KITA NYARIS MATI KELAPARAN! APAKAH ITU PANTAS?
JIKA KITA BER-SATU, PERLUKAH KITA TAKUT PADA BANGSA KIM?

...
KELUARGA KITA TAK BERMUSUHAN. INI PASTI KARENA HASUTAN ORANG KIM!
...
BENAR SEKALI...
...

BANGSA MONGOLIA ADALAH BANGSA PEJUANG!
MENGAPA KITA HARUS SELALU GENTAR DAN MEMBAYAR UPETI, SEMENTARA KITA PUNYA KEKUATAN UNTUK MENG-GERTAK DAN BALIK MERAMPAS MILIK MEREKA?
OMONG-ANNYA MASUK DI AKAL...
HEI, JANGAN MENGHASUT MEREKA! KALAU KAU BERKERAS TAK MAU MENYERAH...
SEKALI AKU MEMBERI PERINTAH, RIBUAN PANAH AKAN MELESAT DAN MENGAKHIRI RIWAYATMU!

DRAP
DRAP
PUTRA SANGUM, TUSAGA!

WANG KHAN DAN KHAN AGUNG BA-GAIKAN AYAH DAN ANAK. PASTI TUSA-GA TERHASUT OMONGAN PANGERAN KIM HINGGA MEN-CELAKAI KHAN AGUNG!
BIAR KU-TANGKAP DIA DAN KUPAKSA MENGAKUI KEBO-HONGANNYA. ASAL MEREKA TAHU KE-BENARAN, KEADAAN PASTI AKAN KEMBALI TENANG!
KWEE CENG!
DRAP DRAP

DRAP DRAP
WAAAH!

HYAAA!
SRAT!

JURUS MEMBAGI URAT MEMISAH TULANG
KAU IKUT AKU!
GREP!
BRUK!
AKH!
WAAH!

TERNYATA SELAIN 4 PENDEKAR DAN JEBE, TEMUCHIN JUGA PUNYA ANAK BUAH YANG HEBAT...
...

KHAN AGUNG! INI PASTI KARENA ULAH TUSAGA! PAKSA DIA BICARA!
BAIK!
SANGUM! PERIN-TAHKAN ANAK BUAHMU UNTUK MUNDUR, KALAU KAU TAK MAU PUTRAMU MATI KONYOL!

HUH!
SEMUA-NYA MUNDUR!
DRAP DRAP

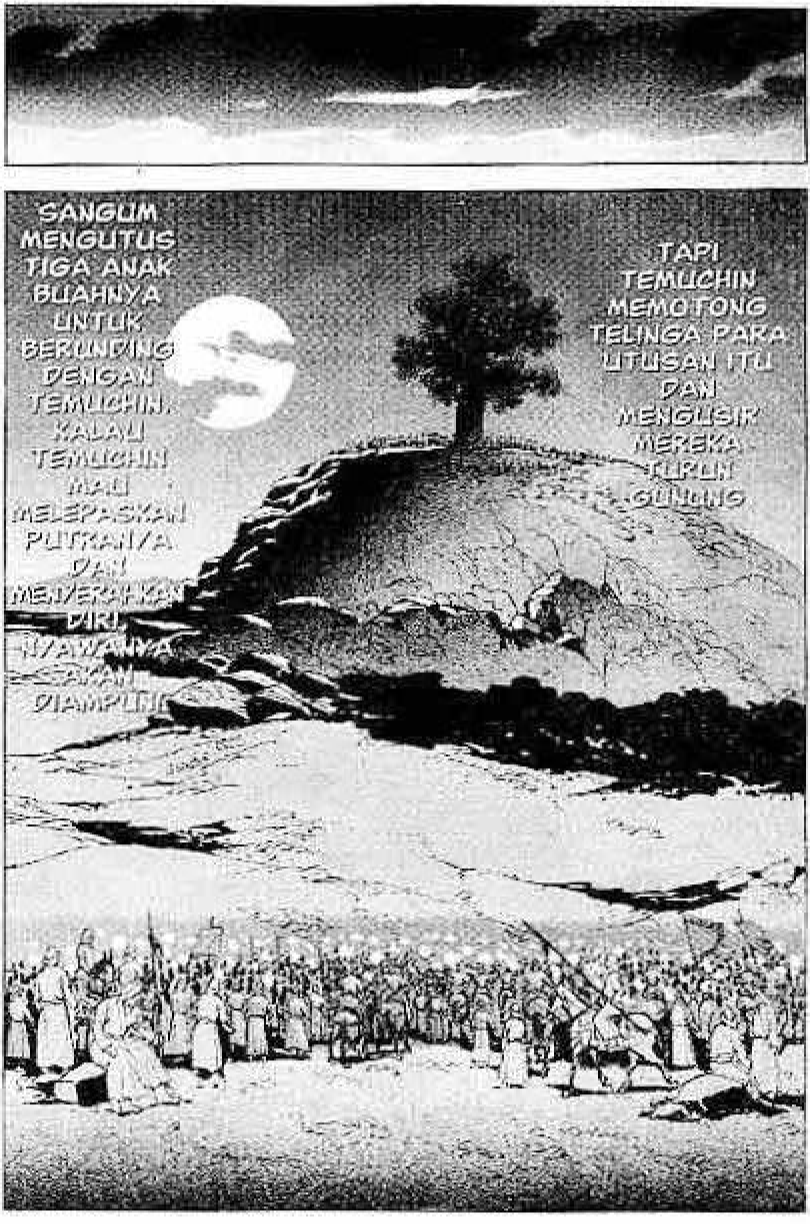
SANGUM MENGUTUS TIGA ANAK BUAHNYA UNTUK BERUNDING DENGAN TEMUCHIN. KALAU TEMUCHIN MAU MELEPASKAN PUTRANYA DAN MENYERAHKAN DIRI, NYAWANYA AKAN DIAMPUNI.
TAPI TEMUCHIN MEMOTONG TELINGA PARA UTUSAN ITU DAN MENGUSIR MEREKA TURUN GUNUNG

AKU JA-MUKHA. INGIN BICARA DENGAN ABANG ANGKATKU, TEMUCHIN!

NAIKLAH!
ABANG ANG-KAT...
KAU MASIH MENG-ANG-GAPKU SAU-DARA?

ABANG, KAU ADALAH SALAH SATU PENGUASA BESAR, UNTUK APA BERAMBISI MENYATUKAN SELURUH MONGOLIA?
MEMANG APA YANG SALAH DENGAN KEINGINANKU ITU?
PARA KEPALA SUKU MENGANGGAPMU MERUBAH ATURAN PARA LELUHUR, PARA DEWA TAK AKAN MENERIMA PERUBAHAN INI!
APA KAU TAK INGAT LEGENDA NYONYA MORAL GOA MENYURUH KELIMA PUTRANYA MEMATAHKAN ANAK PANAH?
TENTU AKU INGAT! DENGAN MUDAH MEREKA MEMATAHKAN SEBATANG PANAH, TAPI TAK ADA YANG SANGGUP MEMATAHKAN LIMA BATANG PANAH YANG DIJADIKAN SATU!

BAGUS KALAU KAU MASIH 'GAT! LALU APA AKHIR KISAH ITU?
MEREKA BERLIMA BEKERJA SAMA DAN MENJADI LELUHUR BANGSA MONGOLIA.
BENAR! KITA ADALAH BANGSA PEJUANG. MENGAPA SALING ME-NYERANG? KALAU KITA BERSATU, PASTI DAPAT MENGALAHKAN BANGSA KIM...
KEKUATAN MILITER BANGSA KIM BESAR, MANA SANGGUP KITA MENAN-DINGINYA?

MEREKA TI-DAK MENIN-DAS KITA, BANG! BU-KANKAH KAU DIBERI GE-LAR UTUSAN PELINDUNG KIM?
CIH! JADI KAU LEBIH SUKA KITA DIHINA BANGSA KIM?
SEMULA AKUPUN MENGIRA NIAT MERE-KA BAIK! TERNYATA MEREKA SANGAT SERAKAH!
MEREKA MINTA PASUKAN KITA MEMBANTU MEREKA MENAK-LUKKAN SONG. NEGARA SONG BEGITU JAUH DARI KITA, APA GUNANYA!

...
KALAU KITA BETUL MAU BERPERANG...
TENTARA MONGOL AKAN BANYAK BERGUGURAN, TAPI BANGSA KIM YANG BERKUASA!
MAKA LAWANNYA ADALAH BANGSA KIM!

WANG KHAN DAN SANGUM TAK BERA-NI MEM-BERONTAK TERHADAP BANGSA KIM...
HUH! MEM-BERON-TAK?!
APAKAH KAU AKAN BERJUANG BERSAMAKU?
AKU... AKU HANYA MINTA KAU MEMBE-BASKAN TUSAGA. KUJAMIN KAU AKAN PULANG DENGAN SELAMAT...
AKU TAK PERCAYA SANGUM! JUGA TAK PERCAYA PADAMU!

JIKA TUSAGA MATI, SANGUM MASIH BISA PUNYA SATU DUA ANAK LAGI...
TAPI KALAU TEMUCHIN MATI, TAK AKAN ADA LAGI TEMUCHIN KEDUA!
KALAU KAU BERKERAS TAK MAU MELEPAS-KAN TUSA-GA...
KAU TAK AKAN BISA MELIHAT MATAHARI ESOK HARI!

SPANG!
BRAK!

LEBIH BAIK MATI DARIPADA MENYE-RAH!
DI DUNIA INI HANYA ADA TEMUCHIN YANG BER-JUANG SAMPAI MATI. TAK ADA TEMUCHIN , YANG MENYE-RAH!

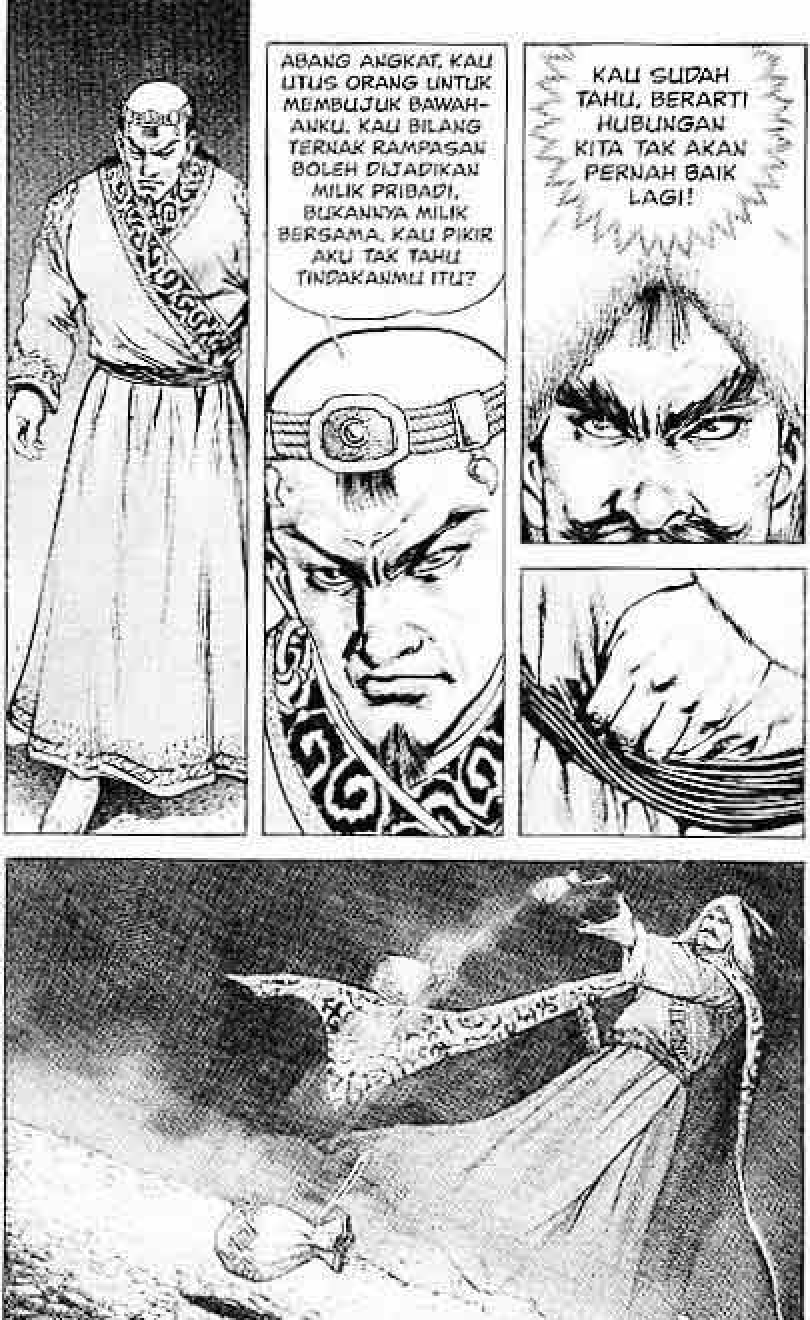
ABANG ANGKAT, KAU UTUS ORANG UNTUK MEMBUJUK BAWAH-ANKU. KAU BILANG TERNAK RAMPASAN BOLEH DIJADIKAN MILIK PRIBADI, BUKANNYA MILIK BERSAMA, KAU PIKIR AKU TAK TAHU TINDAKANMU ITU?
KAU SUDAH TAHU, BERARTI HUBUNGAN KITA TAK AKAN PERNAH BAIK LAGI!

INI ADALAH BENDA KENANGAN SAAT KITA SALING MENGANGKAT SAUDARA. AMBILLAH KEMBALI!
ANGKAT SAUDARA!
KALAU KAU TEBASKAN GOLOKMU KE LEHER INI...
YANG KAU TEBAS ADALAH MUSUHMU, BUKAN SAUDARA ANGKATMU LAGI!

AKU SEORANG PENDEKAR, KAU JUGA SEORANG PENDEKAR! WALAU PADANG RUMPUT MONGOLIA BESAR, TAK BISA DIPERINTAH DUA PENDEKAR SEKALIGUS!

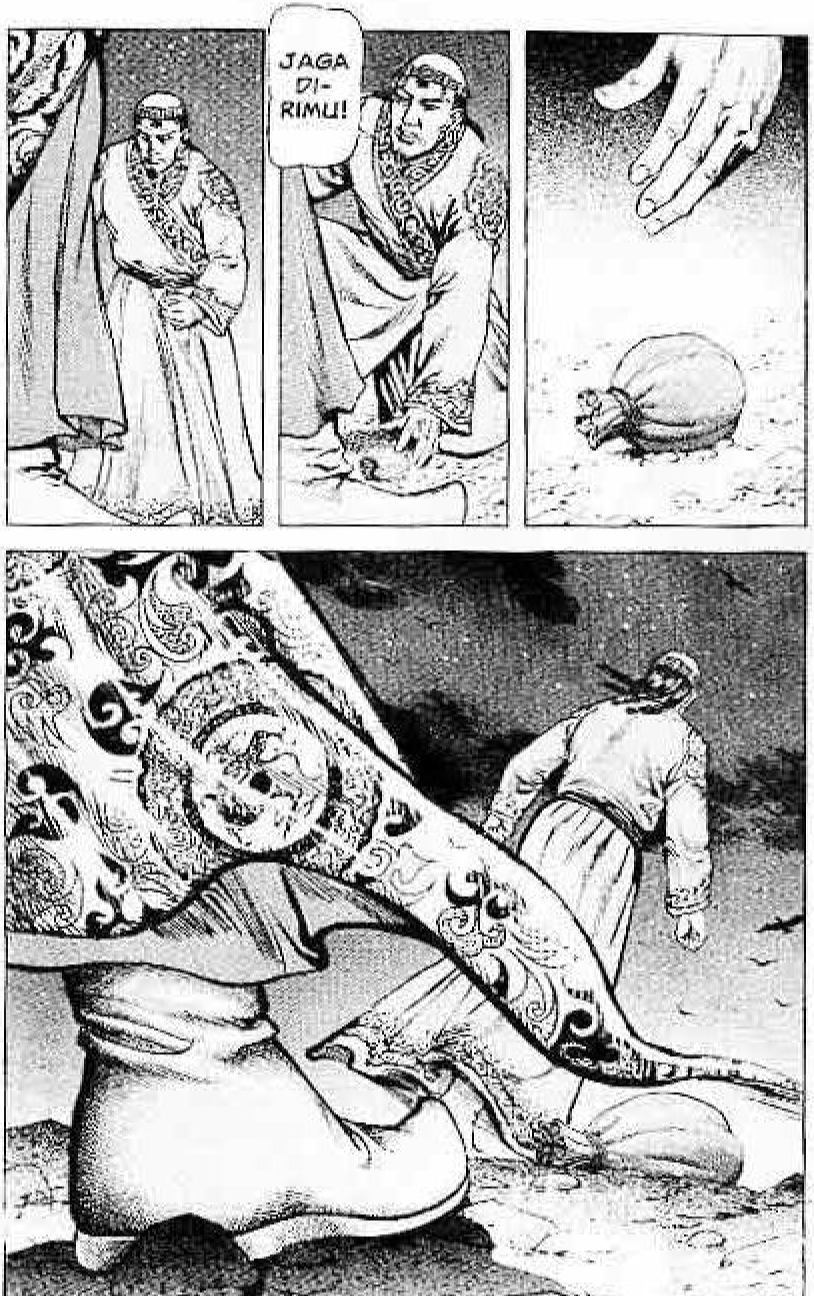
JAGA DI-RIMU!

SETELAH SALING BERTUKAR BENDA KENANGAN...
SEUMUR HIDUP. SEHIDUP SEMATI. KITA AKAN MENJADI SAUDARA!
WAH! AKU MATI!
HAHAHA! JANGAN MAIN GELITIK, DONG!
BERARTI KAU BELUM MATI! HAHAHA!

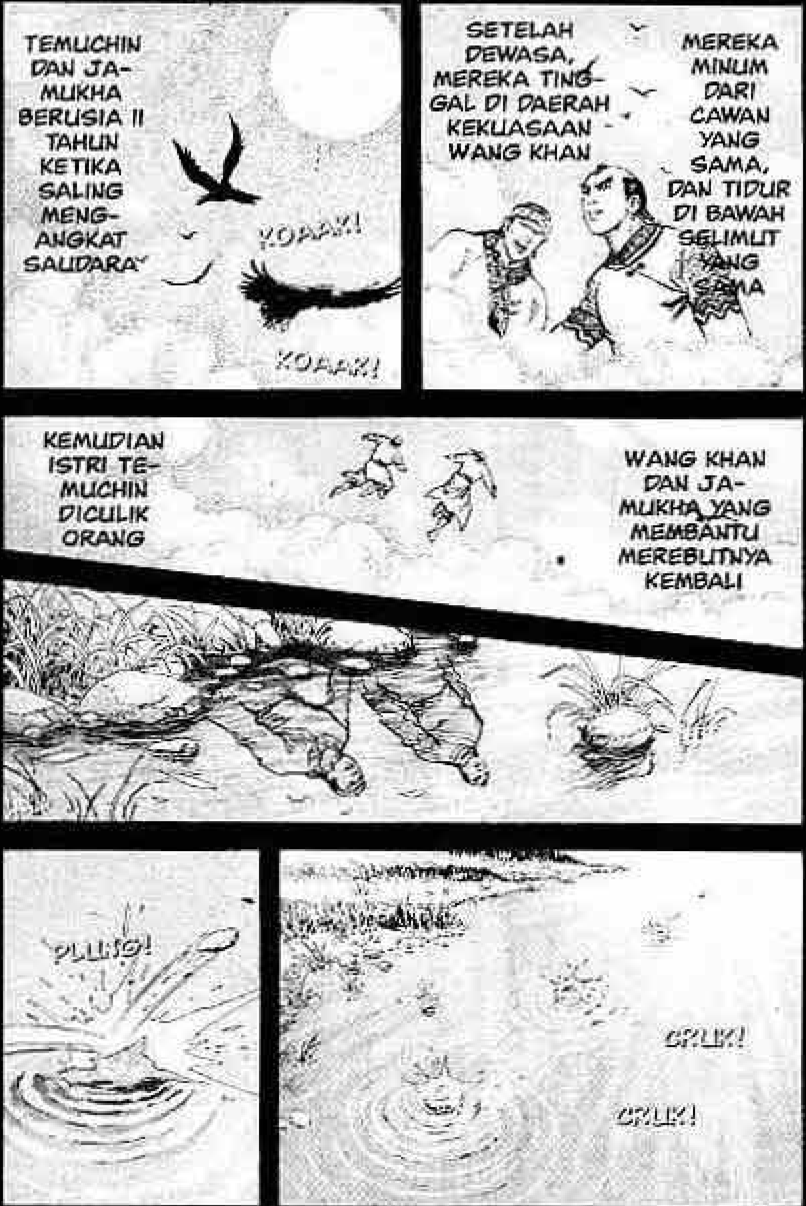
TEMUCHIN DAN JAMUKHA BERUSIA 11 TAHUN KETIKA SALING MENGANGKAT SAUDARA
KOAAK!
KOAAK!
SETELAH DEWASA, MEREKA TINGGAL DI DAERAH KEKUASAAN WANG KHAN
MEREKA MINUM DARI CAWAN YANG SAMA, DAN TIDUR DI BAWAH SELIMUT YANG SAMA
KEMUDIAN ISTRI TEMUCHIN DICULIK ORANG
WANG KHAN DAN JAMUKHA YANG MEMBANTU MEREBUTNYA KEMBALI

ABANG, PERNAH-KAH KAU MEMIKIR-KAN MASA DEPAN?
JA-MU-KHA
TE-MU-CHIN
HM...
KELAK KAU INGIN JADI APA?
PLUNG!
KELAK?!

AKU INGIN MENGUASAI DUNIA. MENGGENG-GAM SUNGAI DAN GUNUNG

AKU INGIN MENGUA-SAI SEMUA DAERAH YANG BISA KUCAPAI DENGAN KUDAKU!
BAIKLAH! KITA KAKAK BERADIK HARUS BAHU MEMBAHU UNTUK MENGUA-SAI DUNIA!
KEMUDIAN MEREKA BERPISAH DALAM KELOMPOK PENG-GEMBALA TERNAK YANG BERBEDA UNTUK MENCARI LAHAN SENDIRI...
NAMA TEMUCHIN KIAN TER-ANGKAT, JAMUKHA JUGA BERHASIL MENGGA-LANG KEKUA-TAN...

KWEE CENG, AYO KITA SALING MENG-ANGKAT SAU-DARA!
SETELAH SALING BERTUKAR HADIAH...
SEUMUR HIDUP, SEHIDUP SEMATI. KITA ADALAH SAUDARA!
KHAN AGUNG MENGUBUR-KAN PERSA-HABATAN YANG PALING BERHARGA DALAM HIDUPNYA...

KWEE CENG! APAKAH KAU TAKUT?
AKU SEDANG TER- INGAT IBUKU!
HM! KAU SE- ORANG KSA- TRIA!
PETA- RUNG YANG SANGAT BAGUS!

PASUKAN WANG KHAN TERSEBAR RAPAT DI DARATAN, PRAJURIT MENYALAKAN API UNGGUN, MENERANGI LANGIT MALAM YANG PEKAT, MEMBUAT MEREKA TERLIHAT DARI KEJAUHAN...
MEREKA SEMUA...
JUGA PENDEKAR YANG GAGAH BERANI!

MONGOLIA PUNYA BEGITU BANYAK PENDE-KAR! TAPI MENGAPA HARUS SALING MEM-BUNUH?!
KHAN AGUNG...

KALAU SAJA ORANG MONGOLIA MAU BERSATU, KITA BISA MENGUASAI SETIAP DAERAH BERLANGIT BIRU!
DAN MENJADI-KANNYA SEBAGAI WILAYAH BANGSA MONGO-LIA!

BENAR! KITA PASTI MENANG!
KHAN AGUNG. KITA PASTI MENANG! JANGAN GENTAR DAN KALAH OLEH SI LICIK SANGUM!
BENAR!
DIRINYA MEMANCARKAN SEMANGAT HIDUP YANG KUAT. SEMANGAT ITU MENJALAR PADA SETIAP ORANG YANG ADA DI DEKATNYA...
DALAM KEADAAN GENTING. TEMUCHIN TETAP TERLIHAT GAGAH DAN MEMPERTAHANKAN WIBAWANYA...

AH-CENG, INGATLAH KATA-KATAKU. KALAU MALAM INI KITA BERDUA TIDAK MATI...
KAU AKAN KUANG-GAP SEBAGAI PUTRAKU SENDIRI!
SEJAK LA-HIR, KHAN AGUNG SUDAH MEMILIKI PESONA TERSEN-DIRI!
SIAPAPUN YANG ADA DI SISINYA, AKAN MERASA TENANG MESKI DALAM BAHAYA!
KEKUATAN DAHSYAT YANG DAPAT MENYATUKAN SEMUA ORANG...

ADALAH SYARAT UTAMA UNTUK MENJADI SEORANG PEMIMPIN BESAR!

SANGKAKALA BERBUNYI
MEREKA BERGERAK!

AAAH!!
AARGH!!

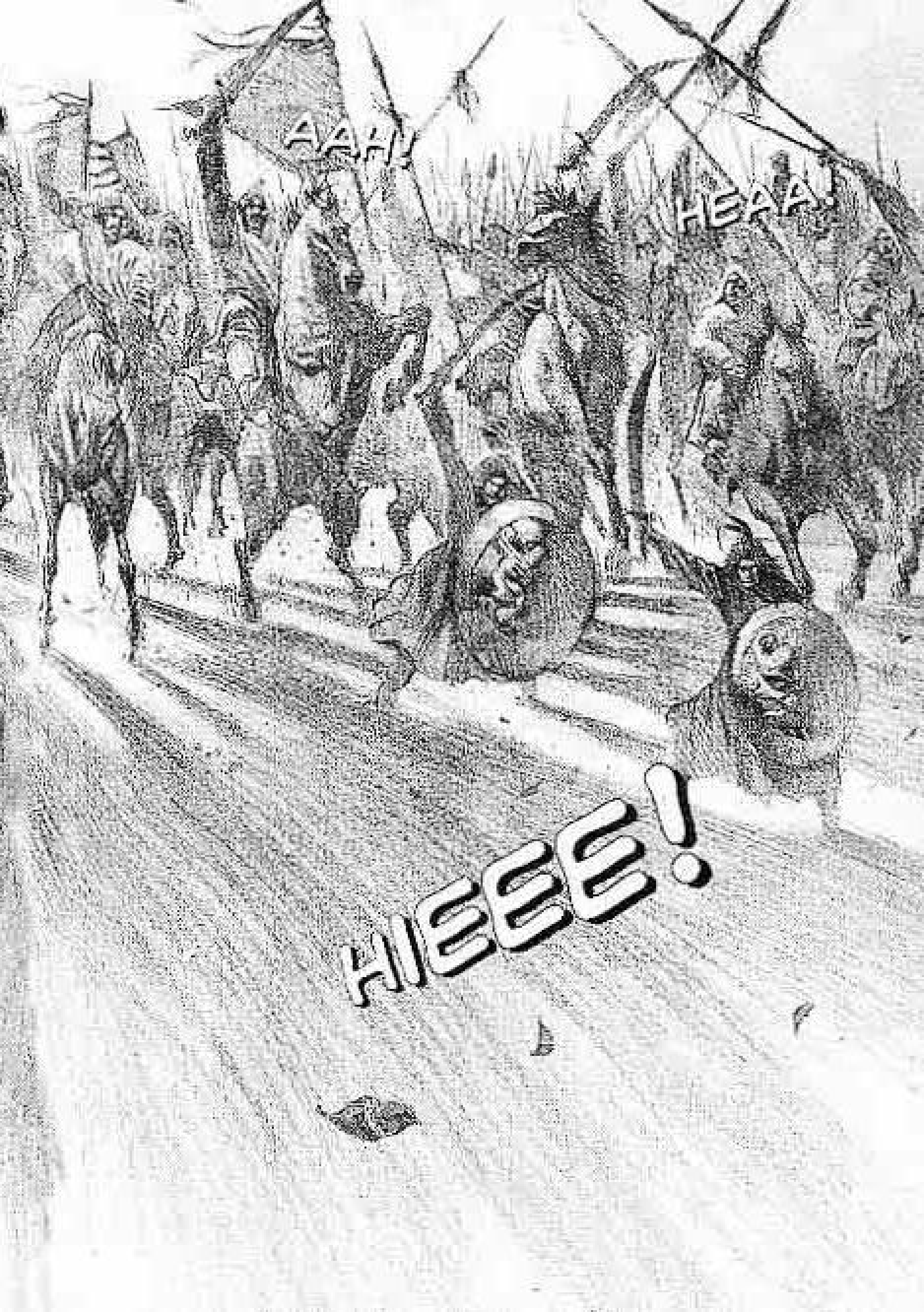
AAH!
HEAA!
HIEEE!

BAIK! KALAU BALA BANTUAN TAK DATANG, KITA AKAN BERTARUNG SAMPAI MATI DI BUKIT INI!